ISINAC ACOUSTIC WORLD S.L.U.
NIF ESB27853381
Avda. Ramón Nieto 125, bajo-local 1 · ES-36205 Vigo
isitex@isinac.com · isitex.eu

CAMIRA

CARLOW

Techninė specifikacija

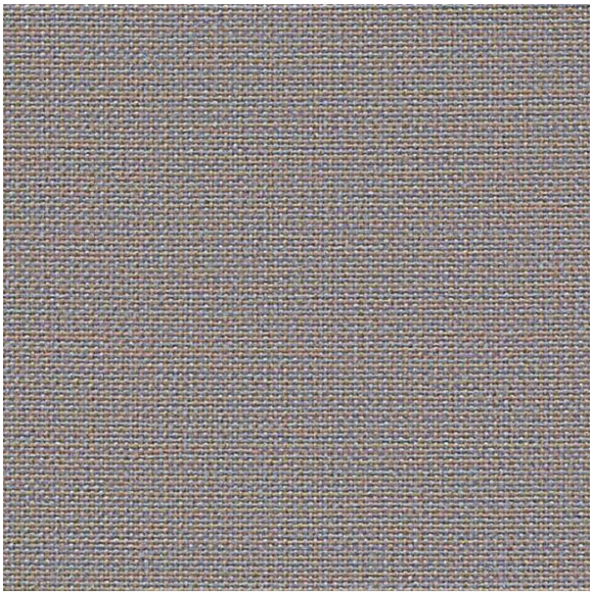

Akustiškai permatomas audinys su puikiu garso sugėrimu plokštėms, skydams ir ekranams.

SUDĖTIS

100 % polipropilenas (spalvos CLW21 ir CLW22: 92-96 % polipropileno, 4-8 % poindustrinio perdirbto polipropileno)

PLOTIS

170 cm

SVORIS

214 g/m²

ATSPARUMAS UGNIAI

EN 1021-1 (cigaretė); EN 13501-1 priklijuotas B klasė, s1, d0; EN 13501-1 nepriklijuotas C klasė, s1, d2; ASTM E84 1 klasė arba A (priklijuotas ir nepriklijuotas)

REKOMENDUOJAMA PASKIRTIS

Techniniai audiniai

Spalvų kortelė · 25

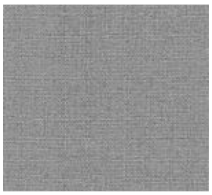
Tallow
CLW01


Ballina
CLW02


Roundwood
CLW03


Quin
CLW04


Callan
CLW05


Navan
CLW06


Dublin
CLW07


Redcross
CLW08


Convoy
CLW09


Ardee
CLW10


Wicklow
CLW11


Malin
CLW12



Sligo
CLW13



Bree
CLW14



Cavan
CLW15



Mayo
CLW16

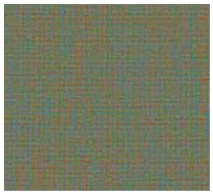

Balloo
CLW17



Carrick
CLW18

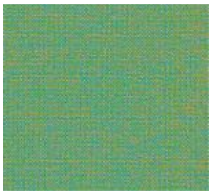

Ardmore
CLW19

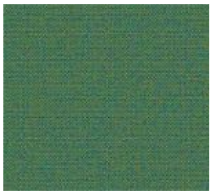

Ennis
CLW20



Emly
CLW21



Avoca
CLW22



Parteen
CLW23



Glenamoy
CLW24



Clifden
CLW25