ISINAC ACOUSTIC WORLD S.L.U.
NIF ESB27853381
Avda. Ramón Nieto 125, bajo-local 1 · ES-36205 Vigo
isitex@isinac.com · isitex.eu

CAMIRA

CARLOW

Technisches Datenblatt

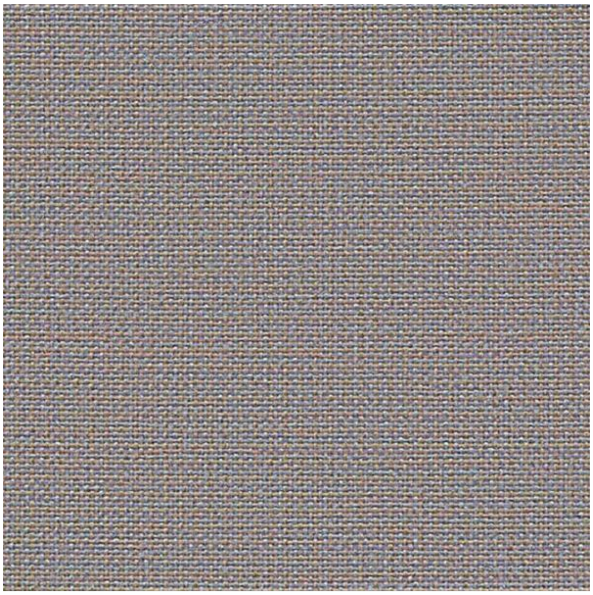

Akustisch transparente Stoffe mit hervorragender Schallabsorption für Pinnwände, Paneele und Raumteiler.

ZUSAMMENSETZUNG

100% Polypropylen (Farben CLW21 und CLW22: 92-96% Polypropylen, 4-8% post-industrielles recyceltes Polypropylen)

BREITE

170 cm

GEWICHT

214 g/m²

BRANDVERHALTEN

EN 1021-1 (Zigarette); EN 13501-1 kaschiert Klasse B, s1, d0; EN 13501-1 unkaschiert Klasse C, s1, d2; ASTM E84 Klasse 1 oder A (kaschiert und unkaschiert)

EMPFOHLENER EINSATZ

Technische Gewebe

Farbkarte · 25

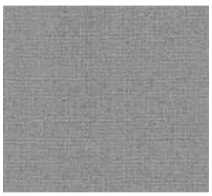
Tallow
CLW01


Ballina
CLW02


Roundwood
CLW03


Quin
CLW04


Callan
CLW05


Navan
CLW06


Dublin
CLW07


Redcross
CLW08


Convoy
CLW09


Ardee
CLW10


Wicklow
CLW11


Malin
CLW12



Sligo
CLW13



Bree
CLW14



Cavan
CLW15



Mayo
CLW16

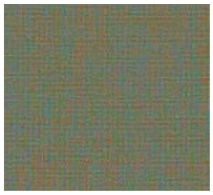

Balloo
CLW17



Carrick
CLW18

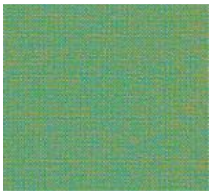

Ardmore
CLW19

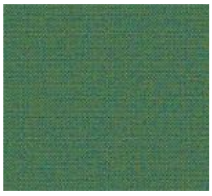

Ennis
CLW20



Emly
CLW21



Avoca
CLW22



Parteen
CLW23



Glenamoy
CLW24



Clifden
CLW25